INTELLY J120

Pompa JET autoadescante a controllo inverter integrato





Valvola di ritegno in tecnopolimero con otturatore e molla calibrata in AISI 316

Descrizione

INTELLY utilizza le più avanzate tecnologie Steelpumps per consentire una pressione costante in base alla richiesta e di conseguenza un' ottimizzazione dei consumi energetici, assicurando inoltre una riduzione dei rumori. La presenza di un display di comunicazione, la scelta del punto di lavoro della pompa, risulta molto semplice ed intuitiva, effettuabile senza programmazioni particolari. Protezione contro la marcia a secco. Antiblocking system ogni 72 ore dì inattività. Garantisce il comfort della pressione costante (Set Point regolabile) nell'impianto e un grande risparmio nella bolletta elettrica.

Applicazioni

- Pressurizzazione domestica
- Irrigazione
- Utilizzo di acqua piovana
- Profondità di immersione Max 5 m

Liquido pompato:
Acqua pulita senza parti abrasive in sospensione.
Temperatura acqua pompata +2°C ÷ +40°C
Temperatura aria Max +45°C

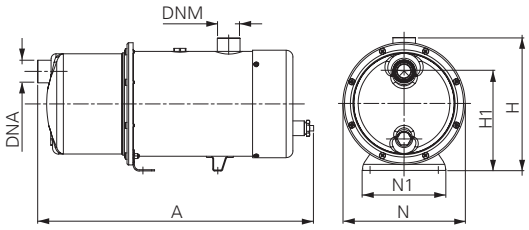

Materiali

- Corpo pompa e motore in Aisi 304
- Flange motore in tecnopolimero
- Albero in acciao Aisi 420
- Diffusore, venturi e girante in tecnopolimero Noryl
- Piedini antivibranti in gomma
- Tenuta meccanica in ceramica /grafite
- Doppia guarnizione a labbro
- Camera d'olio sulla tenuta
- Bulloneria A2
- O-ring in NBR70
- Cavo elettrico AD8 LIYY-H2O 10 m
- Scheda inverter a norme Rohs
- Motore classe di isolamento F
- Box di regolazione con display
- Sensore di flusso in materiale plastico

Codice	P_2 Nom.		1 ~ 50Hz Amp.	Q (lt/m) Portata							Dimensioni mm							Peso Kg
				0	10	20	30	40	50	60								
	kW	Hp	230 V	Hm totale in CA							A	N	H	H1	N1	DNM	DNA	
INTELLY J120	0,90	1,2	7,2	51	45	40	34	30	24	8	477	200	226	163	136	1"¼	1"	16,5

Curve caratteristiche e prestazioni η = 2900 1/min

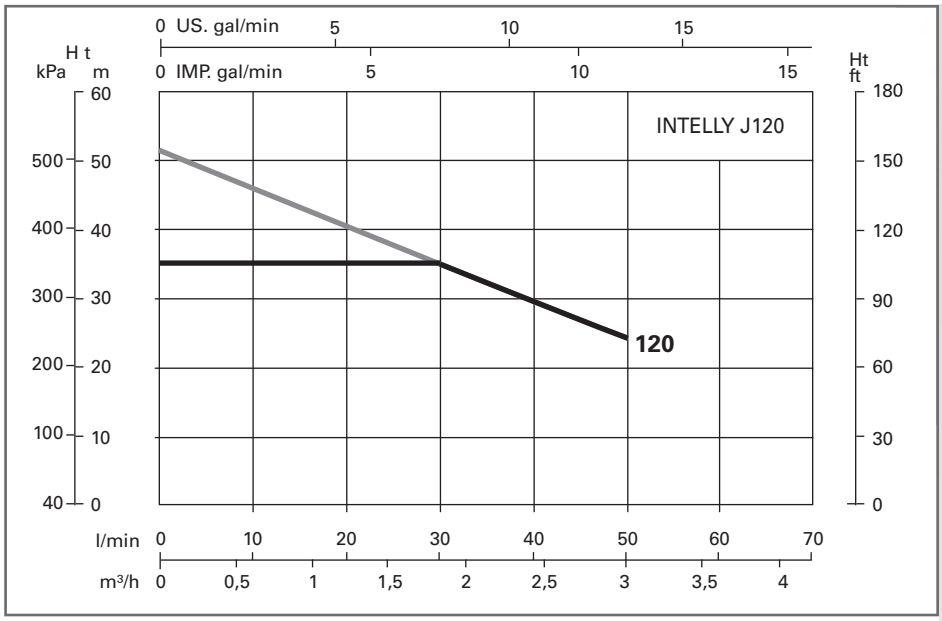

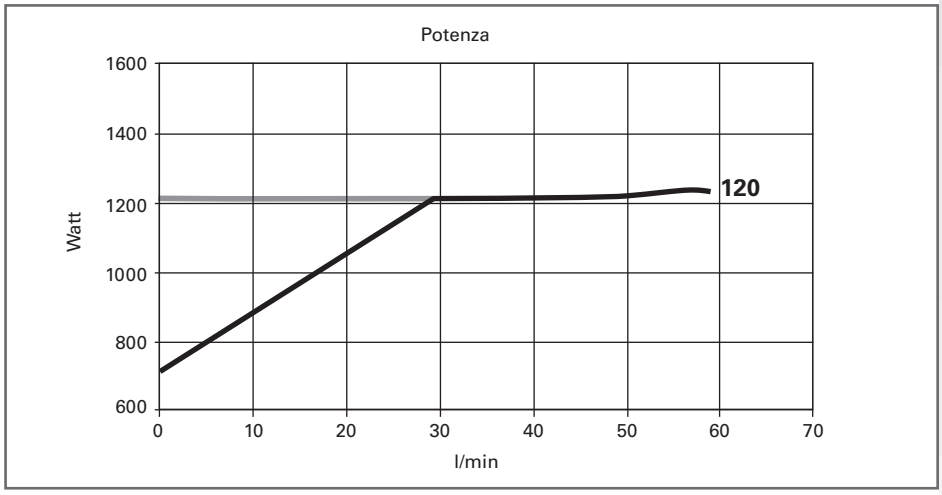

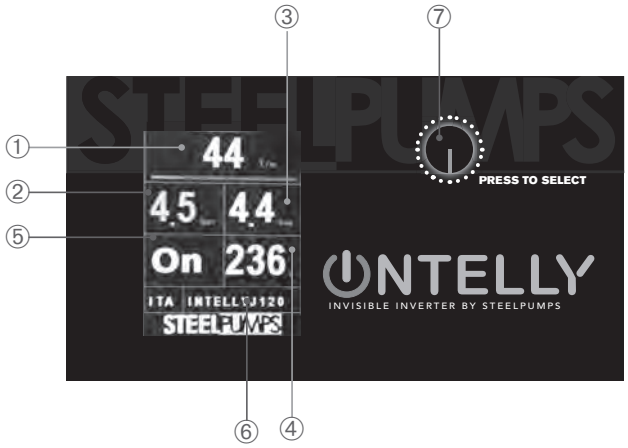

1 - Portata rilevata
2 - Pressione rilevata
3 - Pressione impostata (Fail Safe)
4 - Voltaggio alimentazione
5 - Stato pompa
6 - Modello pompa
7 - Pulsante di programmazione



Control Panel INTELLY con connettore rapido

- *Impostazione del valore di lavoro*
- *Diagnostica dell'impianto*
- *Memoria storica*
- *Monitoraggio*



Girante in tecnopolimero

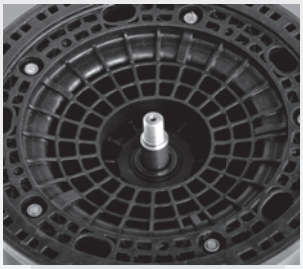

Supporto motore tecnopolimero

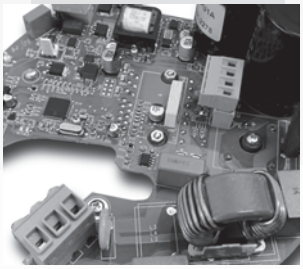

Scheda elettronica di azionamento